ΚΑΤΟΨΗ Γ' ΟΡΟΦΟΥ

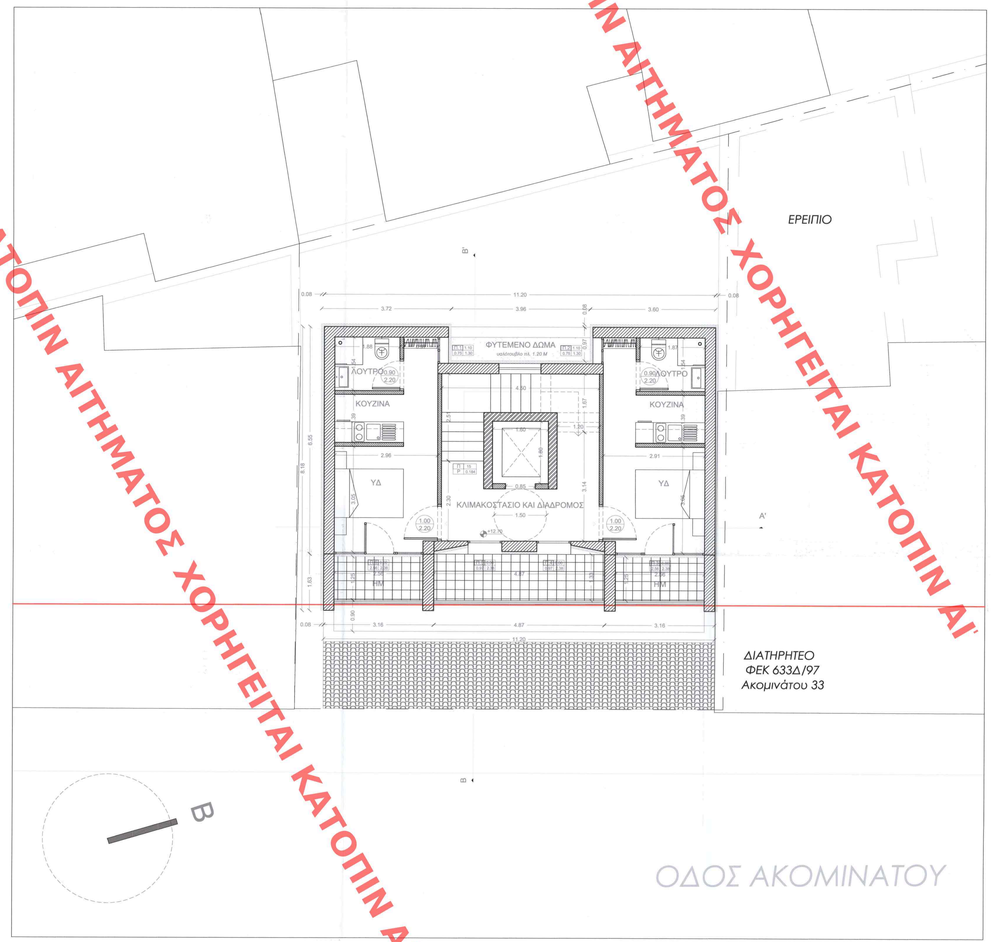

ΚΑΤΟΨΗ Δ΄ΟΡΟΦΟΥ

ΧΟΡΗΓΕΙΤΑΙ ΚΑΤΟΠΙΝ ΑΙΤΗΜΑΤΟΣ ΧΟΡΗΓΕΙΤΑΙ ΚΑΤΟΠΙΝ ΑΙΤΗΜΑΤΟΣ ΧΟΡΗΓΕΙΤΑΙ ΚΑΤΟΠΙΝ ΑΙΤΗΜΑΤΟΣ ΧΟΡΗΓΕΙΤΑΙ ΚΑΤΟΠΙΝ ΑΙΤΗΜΑΤΟΣ ΧΟΡΗΓΕΙΤΑΙ ΚΑ

ELENI KAOUNI
22/11/2024 09:36

1.ΣΥΜΒΟΛΙΣΜΟΣ ΚΟΥΦΩΜΑΤΩΝ
3.ΣΤΑΘΜΕΣ ΔΑΠΕΔΟΥ
2.ΧΑΡΑΚΤΗΡΙΣΜΟΣ ΥΛΙΚΩΝ
ΟΠΛΙΣΜΕΝΟ ΣΚΥΡΟΔΕΜΑ
ΛΙΘΟΔΟΜΗ
ΜΠΑΤΙΚΗ ΟΠΤΟΠΛΙΝΘΟΔΟΜΗ
ΔΡΟΜΙΚΗ ΟΠΤΟΠΛΙΝΘΟΔΟΜΗ/ ΤΟΙΧΟΠΛΙΑ ΑΠΟ ΤΥΡΟΣΑΝΙΔΑ
ΞΥΛΙΝΗ ΔΙΑΤΟΜΗ

Το παρόν δηλούμενο συνοδεύει την από 8/7/24 απολογική έκθεση της Ένστας Α.Ο.Κ.Α. Τμήματος Δ.Κ.
Η Υπηρεσιακός
ΔΗΜΗΤΡΙΑ
ΑΡΧΙΤΕΚΤΟΝΑΣ
ΜΗΧΑΝΙΚΟΣ

ΚΕΝΤΡΙΚΟ ΥΠΟΚΑΤΑΣΤΗΜΑ ΑΡΧΙΤΕΚΤΟΝΙΚΩΝ
Το παρόν σχεδιάστηκε με μέριμνά μας στο το Κ.Ε.Π.Α. την 25/3/24
και σηματίστηκε σύμφωνα με την αρ. ΔΕΤ ..... γνωμοδότησή μας
ΘΕΤΑΡΟΣ ΓΡΑΜΜΑΤΕΑΣ
Δ. ΜΠΑΚΟΓΙΑΝΝΗΣ Α. ΜΠΕΖΕΑ

ΕΡΓΟΔΟΤΗΣ:
Ευαγγελία Καρβέλα

ΕΡΓΟ:
Ανακατασκευή διατηρητέου και προσθήκη καθ' ύψος

ΘΕΣΗ:
Ακομινάτου 31, Τ.Κ. 10438
Δήμος Αθηνών, Π.Ε. Αττικής

gaia architectures
Κάμινο Τρόκτα, Ανάβυσσο
Τ.Κ. 32004 | anavyssos@gaiaarch.gr 2226703188
Πλακιάς, Κρήτη
Τ.Κ. 74040 | crete@gaiaarch.gr 2832031710
Οικονόμου 12-14, Εξάρχεια
Τ.Κ. 106 83 | athens@gaiaarch.gr 2103808761

ΟΜΑΔΑ ΜΕΛΕΤΗΣ:
Φραντζή Μαρία Αρχ. Μηχ. Α.Π.Θ

ΜΑΡΙΑ ΦΡΑΝΤΖΗ
ΔΙΠΛΩΜ. ΑΡΧΙΤΕΚΤΟΝΑΣ ΜΗΧΑΝΙΚΟΣ
ΑΡΙΣΤΟΤΕΛΕΙΟΥ ΠΑΝΕΠΙΣΤΗΜΙΟΥ ΘΕΣΣΑΛΟΝΙΚΗΣ
ΜΕΛΟΣ ΤΕΕ Α.Μ. 142383
Ο.Ε.Ε. ΚΑΡΑΜΑΝΛΗΣ ΚΑΙ ΣΥΝΕΡΓΑΤες
Λεωφ. Ζακυνθου ΑΡΑΧΩΒΑ Τ.Κ. 32004
Δ/νσης/ΦΡΑΝΤΖΗ ΜΑΡΙΟΥ ΤΚ 74100
Τηλ. 6972626218 - Email franzimaria@gmail.com
Α.Φ.Μ.: 029606816 > Δ.Ο.Υ.: ΑΡΙΑΔΕΙΑΣ

ΜΕΛΕΤΗ:
ΑΡΧΙΤΕΚΤΟΝΙΚΑ

ΘΕΜΑ ΣΧΕΔΙΟΥ:
ΚΑΤΟΨΕΙΣ Γ' ΚΑΙ Δ' ΟΡΟΦΟΥ

ΚΛΙΜΑΚΑ:
1/50

ΗΜΕΡΟΜΗΝΙΑ:
Απρίλιος 2024